

FOTO 1
Vista Fachada Frontal



FOTO 2
Vista Fachada Frontal



FOTO 3
Vista Interior Aula



FOTO 4
Vista Interior Aula

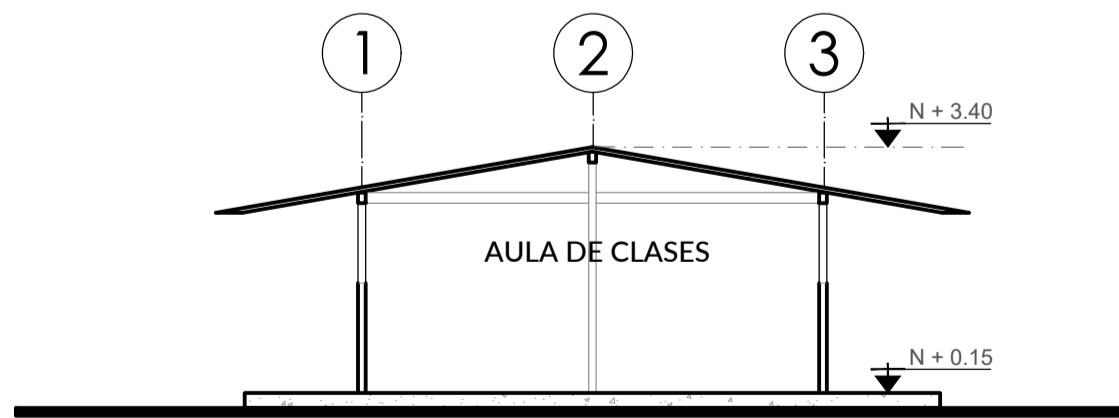
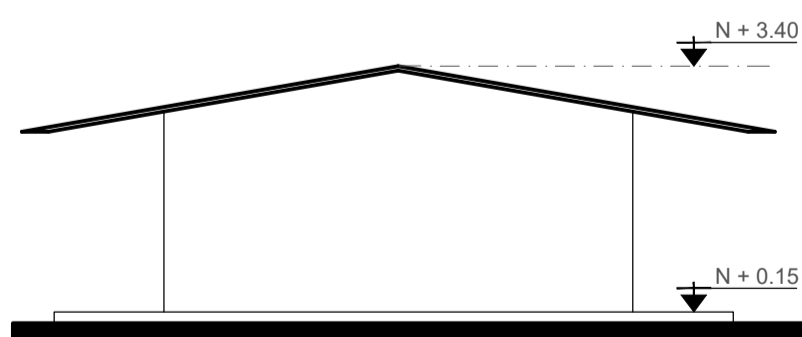
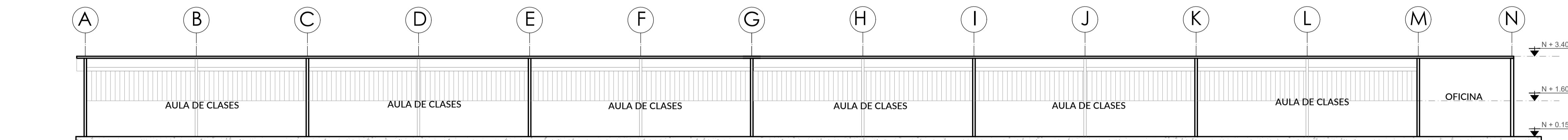
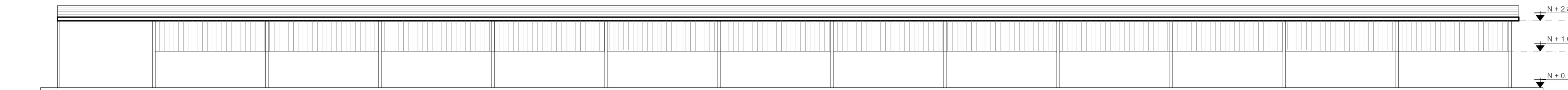
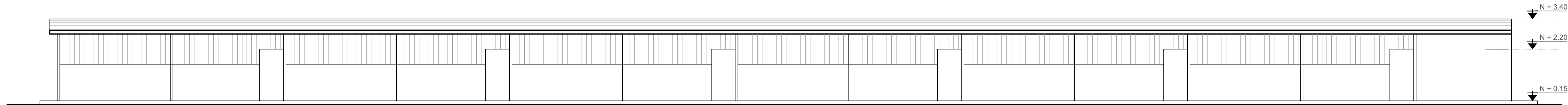

SIMBOLOGÍA	
	CAMINERÍA EXTERIOR DE CONCRETO
	CAMINERÍA EXTERIOR DE LASTRE O TIERRA
	CAMINERÍA EXTERIOR DE CESPED NATURAL

ANÁLISIS ARQUITECTÓNICO - RESUMEN DIAGNÓSTICO																								
N° CONST	CÓDIGO	ACTIVIDAD BLOQUE	PBOS				MAMPOSTERÍA			VENTANAS		PUERTAS		CIELO RASO		ESTRUCTURA		ACONDICIONAMIENTO		ÁREAS		% FORCENT AJE UTIDAD	OBSERVACIONES	
			CEMENTO	HORMIGÓN ALBADO	CERÁMICA	OTROS	BLOQUE	LADRILLO	OTRO	ALUMINIO	HIERRO	PROTECCIÓN DE HIERRO	MADERA	HIERRO / OTROS	ENLUCIDO	CIELO FALSO	SIN RECUBRIM IENTO	HORMIGÓN	METÁLICA	ELECTRICO	NATURA/ VENTILAD OR			ÁREA CONSTRU IDA
UNIDAD EDUCATIVA QUEVEDO																								
8	BL8-AU	AULAS DE CLASES (6)																				359.00	60.00%	CUBIERTA METÁLICA DETERIORADA

MINISTERIO DE EDUCACIÓN



EL GOBIERNO DE TODOS

RESPONSABLES:

ARQ. NELSON CAMPOS VINUEZA
DIRECTOR DE PROYECTO
EMPRESA CONSULTORA S.A.

ING. HERNÁN ERAZO
ADMINISTRADOR DE CONTRATO
#BIRF-8542-SBCC-CF-2018-030

ARQ. JAVIER ROMERO
ARQUITECTO DISEÑADOR
EMPRESA CONSULTORA S.A.

ARQ. MAURICIO NIETO
ESPECIALISTA ARQUITECTÓNICO
MINEDUC

ESQUEMA DEL PROYECTO:



PROYECTO:

BIRF-8542-SBCC-CF-2018-030

CONSULTORÍA "INTERVENCIÓN EN LA INFRAESTRUCTURA EXISTENTE Y PROPUESTA PARA LA REPOTENCIACIÓN DE LA UNIDAD EDUCATIVA NICOLÁS INFANTE DÍAZ, UBICADA EN EL CANTÓN QUEVEDO PROVINCIA DE LOS RÍOS Y UNIDAD EDUCATIVA QUEVEDO UBICADA EN EL CANTÓN QUEVEDO PROVINCIA DE LOS RÍOS."

UNIDAD EDUCATIVA:

UNIDAD EDUCATIVA QUEVEDO

CANTÓN:

QUEVEDO

PROVINCIA:

LOS RÍOS

CONTIENE:

PLANOS ARQUITECTÓNICOS

PLANTAS, CORTES Y FACHADAS BL8-AU

ESCALA:

INDICADAS

FECHA:

2019

LÁMINA N.º

A-14

SELLOS MUNICIPALES: